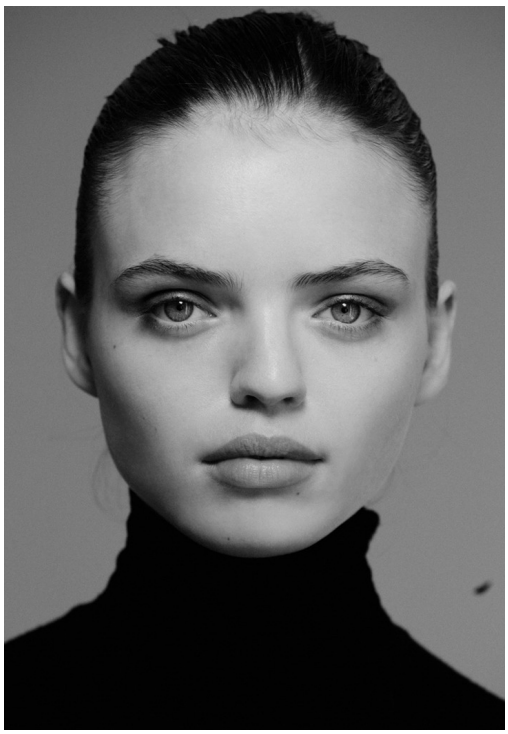
R O N N I E

Height 179 Bust 85 Waist 59 Hips 87 Shoes 41 Hair brown Eyes green










Ronnie wears CELINE; opposite: Liz wears CELINE


Ronnie wears CELINE






dolcevita
Co přivezou Češi na prestižní Salone del mobile v Miláně
Nejdražší továrna světa zasadilo studio BIG v norském lese.
Pět nových jmen ve vedení hvězdných módních značek
heyday




CELINE:
LIFE'S
A
PEACH
Photographer BYRON SPENCER
Fashion Editor PETER SIMON PHILLIPS
Hair STEPHANIE BELL using Byron Hair Pro and Oribe
Make-up KIM K MYAR using Fillerina & Orlando and Lasenga
Models LIZ TYLER at Modules Management and
BIRNIE BRANNSTROM at Nuti Australia
Set designer REBECCA BEIGY
Casting BIMX CASTING
Photographer's assistant NICHOLAS GARCIA
Fashion assistants LEE SWARTZ and ANNE VILLALTA-BURGETT
Retouching HAYLEY BROWN
Slide photos RICHARDSON family album archive
Production SUNDAY SERVICE AGENCY
Instagram: @celine
celine.com





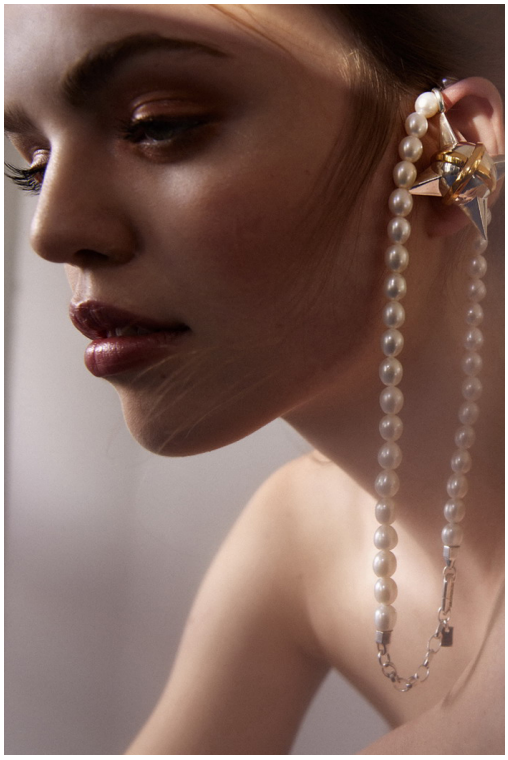




















Ronnie: Sveter, Jakub Polanka; tričo a cvrčí si nátelník, Kožené šortky, Hermès, tričo a cvrčí v bunde, Náhrdelník, Céline, 10 000 Kč



Ronnie: Ručné pletený sveter, Božidara, 11 000 Kč. Sukňa, Dior, 54 000 Kč. Karabínka, Givenchy (predáva The Brandy), 8250 Kč. Boty, Vist (predáva David Sport), 8790 Kč

Foto: Marek Mičiarek
Modelka: Jana T. (Elit Models Prague; Jana T. (Exit Models Bratislava); Barbora K. (M. Models Agency); Anika (Elly Management); Andrea M. (Pure Model)
Make-up: Adriana Bartošová (Dermalogica); Asistentka make-up artistky: Eva Schwartzová
Hair: Mirka Hajdová Mošťeka (Reel Salon Revlon); Asistentka vlasovej stylistky: Veronika Baďurová
Produkcia: Ivana Prvulíková a Lenka Hegerová
Študio: Club Ody



